



KONINKLIJK

LGOG

samen de geschiedenis van LIMBURG ONTDEKKEN

Sectie Monumenten & Kring Maastricht

UITNODIGING

Excursie op 3 oktober: ENCI-complex, bijzonder industrieel erfgoed

Datum: Zaterdag 3 oktober 2026, 13.30 uur tot ca 16.45 uur

Adres: Hoofdgebouw, Lage Kanaaldijk 115, Maastricht

Excursie: ontvangst in Enci-hoofdgebouw, presentaties, bezichtiging & rondleiding m.m.v. gidsen

De Sectie Monumenten en Kring Maastricht van het LGOG kondigen een 2^e ENCI-excursie in 2026 aan. Op 11 april 2026 was de eerste ENCI-excursie. Er lijkt veel belangstelling voor deelname aan een ENCI-excursie. Het maximumaantal deelnemers is 40. Er is al een aantal aanmeldingen via een wachtlijst.

ENCI-complex:

Het **ENCI-complex** is een uniek complex met veel industrieel erfgoed, gelegen op de Sint-Pietersberg ten zuiden van Maastricht. De komende jaren wordt dit gebied getransformeerd en heringericht, met behoud van industrieel erfgoed.

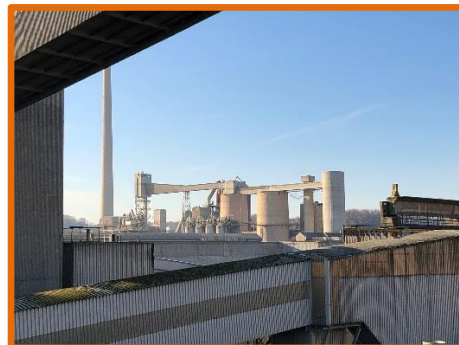
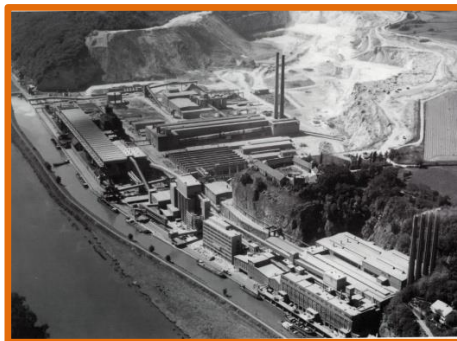

De ENCI (*Eerste Nederlandse Cement Industrie*) was een producent van cement. In **1926** (100 jaar geleden!) werd het bedrijf officieel opgericht en werd een exploitatieconcessie voor de winning van mergel toegekend. De ENCI-fabriek lag tussen de groeve en de Maas en had daar een eigen kade. In 1930 werd de '**Peutzhal**' (architect Peutz van o.a. 'Glaspaleis'/Schunck en stadhuis Heerlen) in gebruik genomen. De winning van de kalksteen vond plaats in dagbouw. Het halffabricaat klinker werd er geproduceerd, de klinker werd er tot cement vermalen. In 2018 werd de mergelwinning in de groeve stopgezet, in 2020 sloot de locatie. Waar de dagbouw plaatsvond, is nu een grote groeve. Op het immense terrein is veel industrieel erfgoed behouden, inmiddels erkende Rijksmonumenten en gemeentelijke monumenten.



De komende 10 tot 15 jaar groeit het ENCI-terrein uit tot een compleet nieuw circulair stadsdeel. Het **herontwikkelingsproject** voorziet in o.a. woningen, bedrijven, culturele voorzieningen, horeca, natuurontwikkeling met nieuwe wandel- en fietspaden. Tijdens de periode van transformatie en herinrichting vinden creatieve ondernemers, kunstenaars en startups er ruimte, er vinden kunstevents plaats etc.

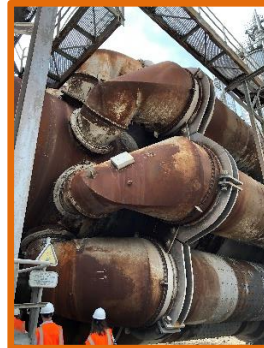

Foto's via Stefan Loo (met dank!), Elise Oosterbaan en 'n paar via internet.

Programma zaterdag 3 oktober:

- 13.30 uur ontvangst in het Hoofdgebouw van het ENCI-complex:
- Welkom met koffie/thee/vlaai
 - Ontvangst door Ivan Roos (projectontwikkelaar) en een LGOG-bestuurslid
- Presentatie **'100 jaar ENCI'**, door Stefan Loo (bouwhistoricus/adviseur monumenten gemeente Maastricht), m.n.:
- De eerste gebouwen (Frits Peutz e.a.)
 - Verdere doorontwikkeling en groei van fabriek tot sluiting
 - Productieproces 'van mergel naar klinker'
 - Proces naar aanwijzing rijks- en gemeentelijke monumenten
- Presentatie **'Toekomstplannen'**, door Ivan Roos
- 15.15 uur begeleide rondleiding (2 groepen) door ENCI-complex, m.m.v. Stefan Loo en Ivan Roos.
- ca 16.45 uur afsluiting van de excursie



Meer informatie over excursie:

Elise Oosterbaan (sectie Monumenten): elise.oosterbaan@outlook.com of 06-52729424

Martin van der Weerden (sectie Monumenten): mwvdweerden@ziggo.nl

Aanmelden / praktisch:

Aanmelden: **uiterlijk 15 september 2026.**

Kosten: € 20,= voor LGOG-leden en € 22,50 voor niet-leden.

Aanmelden m.b.v. dit [AANMELDFORMULIER](#)

En... trek stevige schoenen aan.

Geef tijdig door als u onverhoopt toch niet kunt deelnemen.

Met vriendelijke groet, mede namens Kring Maastricht,

Martin van der Weerden
Voorzitter Sectie Monumenten LGOG

Elise Oosterbaan
Secretaris Sectie Monumenten LGOG

In 't kort

LGOG-sectie Monumenten:

Programma 2026: zaterdag 26 september: bus excursie 'Jubilerende Limburgse kanalen' m.m.v. Servé Minis (kunsthistoricus) en Martin van der Weerden: lgog.nl/activiteiten/bus-excursie-langs-de-limburgse-kanalen-georganiseerd-door-lgog-monumenten

Bestuur LGOG-sectie Monumenten 2025:

Onze bestuursleden: Martin van der Weerden (voorzitter), Elise Oosterbaan (secretaris), Maarten Lenders (penningmeester), Sander van Daal, Ruud Mestrom, Ernest Raedts, Clementine Wintraecken.



FACEBOOK: LGOG-sectie Monumenten heeft een FB-pagina, zie FB/LGOG Monumenten. Op ons FB posten we actuele info.

LGOG Kring Maastricht:

Maandag 5 oktober 2026, 19.30 uur, Aula Minderbroedersberg: lezing 50 jaar Universiteit Maastricht. Door Bart Zwegers, i.s.m. Studium Generale

Donderdag 15 oktober 2026: 14.00 uur, najaarsexcursie Vestingmuseum Maastricht: Bezoek aan de Helpoort en de Vief Köp. Door Wim Dijkman & Koos Consten, i.s.m. Stichting Maastricht Vestingstad i.k.v. 50-jarig bestaan

Maandag 2 november 2026, 10.00 uur, auditorium van HCL: Wim Dijkman gaat in gesprek met Senta Schiffeleers, de nieuwe directeur van het HCL, om terug te blikken op haar eerste jaar in functie.

Maandag 7 december 2026, 19.30 uur, Bureau Europa: presentatie van film en tentoonstelling over de scheepsramp van de W.A. Scholten in 1887 met een lading Maastrichts aardewerk van de Sphinx. Door Wim Dijkman

Bestuursleden LGOG Kring Maastricht:

Wim Dijkman (voorzitter), Marnix van Wijk (secretaris), Lucie Bastiaens (penningmeester), Luca Bracco (social-media-manager), Joris Roosen, Arnold Sanders.

Meer info over onze activiteiten: via onze convocaties, LGOG-nieuwsbrief, www.lgog.nl, FB.

